Agenzia del Territorio

Ufficio Provinciale
di MILANO

Ricevuta di Avvenuta Dichiarazione di Fabbricato Urbano

Data: 22/12/2011

Ora: 10.58.39

Catasto Fabbricati

	Comune di LIMBIATE (Codice: C1JP)		Ditta n.: 1 di 1
Protocollo n.: MI1368086		Unità a destinazione ordinaria n.: 8	Intestati n.: 1
Codice di Riscontro: 0006A076X	Tipo Mappale n.: 360920/2011	Unità a dest.speciale e particolare n.: -	Unità in costituzione n.: 8
	Causale: COSTITUZIONE		

INTESTAZIONE - TITOLO

Dati Anagrafici	C.F.
1. COMUNE DI LIMBIATE con sede in LIMBIATE, Proprieta` per 1/1	83005620154

UNITA' IMMOBILIARI

Identificativo catastale							Dati di classamento proposti					
Prog.	Op.	Sez.UR.	Foglio	Numero	Sub.	Ubicazione	ZC	Cat.	Cl.	Cons.	Sup.Cat.	Rendita
1	C		39	597	2	PIAZZA ALDO MORO n. 1, p. T	U	C01	05	105	121	1670,22
2	C		39	597	3	PIAZZA ALDO MORO n. 1, p. T	U	C01	05	101	113	1606,59
3	C		39	597	4	PIAZZA ALDO MORO n. 1, p. T	U	C01	05	67	76	1065,76
4	C		39	597	5	PIAZZA ALDO MORO n. 1, p. T	U	C01	05	55	67	874,88
5	C		39	597	6	PIAZZA ALDO MORO n. 1, p. T	U	A10	02	5	80	1755,95
6	C		39	597	7	PIAZZA ALDO MORO n. 1, p. 1	U	A10	02	15,5	349	5443,46
7	C		39	597	8	PIAZZA ALDO MORO n. 1, p. 1-T	U	A10	02	11,5	269	4038,69
8	C		39	597	9	PIAZZA ALDO MORO n. 1, p. 2	U	B04	01	1480	403	764,36

Agenzia del Territorio
CATASTO FABBRICATI
Ufficio Provinciale di
Milano

Dichiarazione protocollo n. del	
Planimetria di u.i.u. in Comune di Limbiate	
Piazza Aldo Moro	civ. 1
Identificativi Catastali: Sezione: Foglio: 39 Particella: 597 Subalterno: 7	Compilata da: Gusella Fabio Iscritto all'albo: Geometri Prov. Monza E Brianza N. 1056

Scheda n. 1 Scala 1:200

GEOM. FABIO GUSELLA n. 1056 COLLEGIO PROVINCIALE DI MONZA E BRIANZA

PIANO PRIMO h. 3.00 m

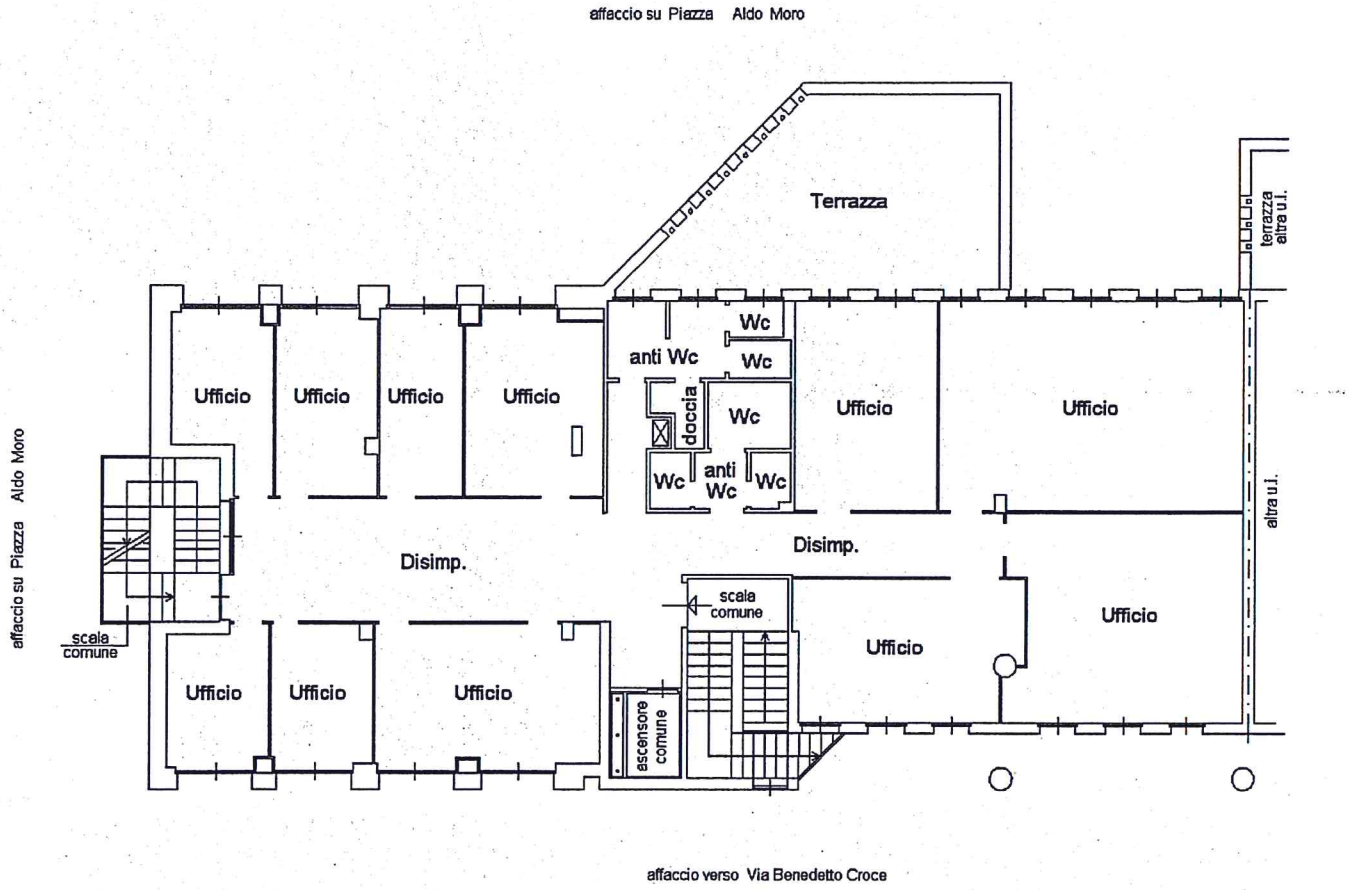

Nord

Regione Lombardia

ATTESTATO DI CERTIFICAZIONE ENERGETICA

10802700006612

ATTESTATO DI CERTIFICAZIONE ENERGETICA valido fino al 21/01/2022

Dati proprietario

Nome e cognome -
Ragione sociale **Comune di Limbiate**
Indirizzo **via Monte Bianco**
N. civico **2**
Comune **LIMBIATE**
Provincia **MB**
C.A.P. **20812**
Codice fiscale / Partita IVA **83005620154**
Telefono **0299097362**

Catasto Energetico Edifici Regionale

Codice identificativo **108027 - 000066 / 12**
Registrato il **21/01/2012**

Valido fino al **21/01/2022**

Dati Soggetto certificatore

Nome e cognome **Giuseppe Lagona**
Numero di accreditamento **13699**

Dati catastali

Comune catastale	LIMBIATE	Sezione	Foglio	39	Particella	597

Subalterni	da	a	da	a	da	a	da	a
7								

Dati edificio

Provincia	**Monza e Brianza**
Comune	**LIMBIATE**
Indirizzo	**PIAZZA ALDO MORO, 1**
Periodo di attivazione dell'impianto	**15 ottobre – 15 aprile**
Gradi giorno	**2421** [GG]
Categoria dell'edificio	**E.2**
Anno di costruzione	**1977-1992**
Superficie utile	**300.73** [m²]
Superficie disperdente (S)	**297.14** [m²]
Volume lordo riscaldato (V)	**1189.59** [m³]
Rapporto S/V	**0.25** [m⁻¹]
Progettista architettonico	**N.D.**
Progettista impianto termico	**N.D.**
Costruttore	**N.D.**

Mappa

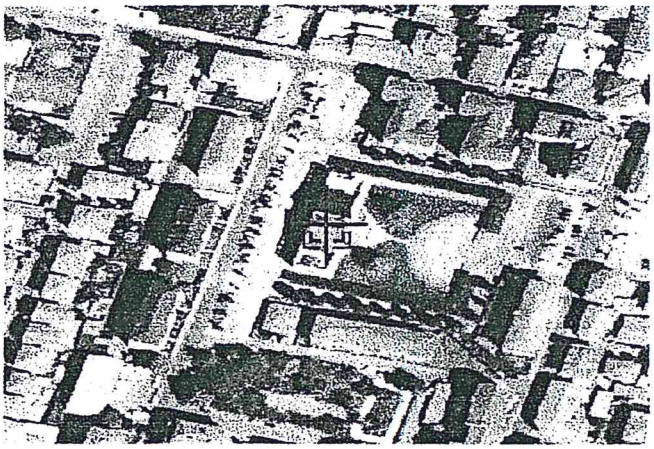

Classe energetica - EP_H Zona climatica E

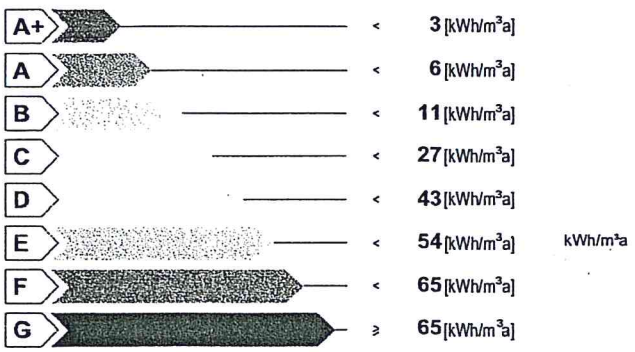

Valore limite del fabbisogno per la climatizzazione invernale: **11.76** [kWh/m³a]

Classe energetica - ET_C

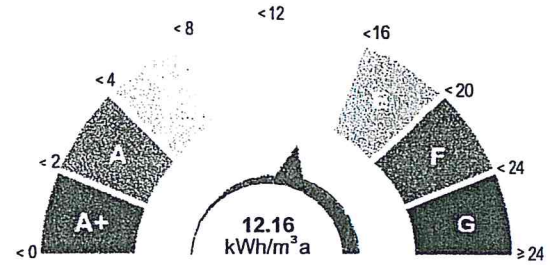

Fabbisogno termico per la climatizzazione estiva

Richiesta rilascio targa energetica

☐ Secondo quanto sancito al punto 11 della DGR VIII/5018 e s.m.i., si richiede, all'Organismo di accreditamento, il rilascio della targa

Emissioni di gas ad effetto serra in atmosfera - $Co_{2\,eq}$

7.12 [kg/m³a]

1080270000612

valido fino al 21/01/2022

ATTESTATO DI CERTIFICAZIONE ENERGETICA

Indicatori di prestazione energetica

Fabbisogno annuo di energia termica

Climatizzazione invernale ET_H	**28.41**	[kWh/m³a]
Climatizzazione estiva ET_C	**12.16**	[kWh/m³a]
Acqua calda sanitaria ET_W	**0.00**	[kWh/m³a]

Fabbisogno di energia primaria

Climatizzazione invernale EP_H	**35.61**	[kWh/m³a]
Climatizzazione estiva EP_C		[kWh/m³a]
Acqua calda sanitaria EP_W	**0.00**	[kWh/m³a]

Contributi

Fonti rinnovabili EP_{FER}	**0.00**	[kWh/m³a]

Efficienze medie

Riscaldamento $\varepsilon_{gH,yr}$	**80.00**	[%]
Acqua calda sanitaria $\varepsilon_{gW,yr}$	**0.00**	[%]
Riscaldamento + Acqua calda sanitaria $\varepsilon_{gHW,yr}$	**80.00**	[%]
Totale per usi termici EP_T	**35.61**	[kWh/m³a]

Altri usi energetici

Illuminazione EP_L	**0.00**	[kWh/m³a]

Specifiche impianto termico

Tipologia impianto	**Riscaldamento**	**ACS**	**Combinato**
Sistema di generazione			
☒ tradizionale			
○ multistadio o modulante			
numero generatori	**1**		
potenza termica nom. al focolare	**186.00**		
combustibile utilizzato	**Gas naturale**		
☐ condensazione			
○ multistadio o modulante			
numero generatori			
potenza termica nom. al focolare			
combustibile utilizzato			
☐ pompe di calore			
numero generatori			
C.O.P. / G.U.E.			
combustibile utilizzato			
☐ teleriscaldamento			
combustibile utilizzato			
☐ cogenerazione			
consumo nom. di combustibile			
combustibile utilizzato			
☐ ad alimentazione elettrica			
potenza elettrica assorbita			
☐ altro (si veda campo note)			

Possibili interventi migliorativi del sistema edificio impianto termico

	Intervento	Superficie interessata [m²]	Prestazioni U [W/m²K] η [%]	Risparmio EP_H [%]	Priorità intervento	Classe energetica raggiunta	Riduzione CO_{2eq} [%]
Involucro	Coibentazione delle strutture opache verticali rivolte verso l'esterno						
	Coibentazione delle strutture opache verticali rivolte verso ambienti non riscaldati						
	Coibentazione delle strutture opache orizzontali rivolte verso l'esterno						
	Coibentazione delle strutture opache orizzontali rivolte verso ambienti non riscaldati						
	Coibentazione della copertura						
	Sostituzione delle chiusure trasparenti comprensive di infissi rivolte verso l'esterno						
Impianto	Sostituzione generatore di calore						
	Sostituzione/adeguamento del sistema di distribuzione						
	Sostituzione del sistema di emissione						
	Installazione/sostituzione VMC						
FER	Installazione impianto solare termico						
	Installazione impianto solare fotovoltaico						
TOT.	Sommatoria di tutti gli interventi ipotizzati						
Note	**La priorità degli interventi relativi alle caselle non compilate è trascurabile.**						

Note

Firma

Il Soggetto certificatore **dichiara** sotto la propria responsabilità - a norma degli artt. 46 e 47 del d.p.r. N. 445/2000 - e nella consapevolezza che le dichiarazioni mendaci e la falsità in atti sono punite ai sensi del codice penale e delle leggi speciali in materia, di aver redatto il presente attestato in conformità alla DGR n.VIII/5018 e s.m.i..

Soggetto certificatore
Giuseppe Lagona

COLLEGIO DEI GEOMETRI PROVINCIA DI MONZA E BRIANZA
GEOM. GIUSEPPE LAGONA n. 1176

Il presente attestato documenta l'avvenuto pagamento, da parte del Soggetto certificatore incaricato, del contributo di euro 10,00 dovuto all'Organismo regionale di accreditamento e ha stesso valore di ricevuta del Catasto Energetico Edifici Regionale.